

– Et løft for miljøet

Vi ønsker å benytte situasjonen til å skape en mer miljøvennlig energiforsyning. Regjeringen styrker Enovas rammer med 1,2 milliarder, eller 80 prosent, sa Olje- og energiministeren.

ROLF SMÅRISETH
900 77 591 • rsm@h-a.no

LØTEN: Den jobben som nå gjøres blant annet i Løten er helt i tråd med den utviklingen vi ønsker oss. En sterkere satsing på alternative energikilder, sa Terje Riis-Johansen.

Energi mot ledighet

Med en slik ekstrasatsing som nå gjøres i den krisepakken som ble lansert, mandag, gis det betydelig større rom for tilskudd til bygging og etablering av bioenergianlegg.

– Bygging og etablering av slike anlegg er også et bidrag til å bekjempe ledigheten. Det handler om å holde folk i arbeid, sa Terje Riis-Johansen.

Situasjonen nå og framover, med tilgang på arbeidskraft, er et riktig tidspunkt til også å bygge ut framtidens energikilder, mener han.

Prisene vil gå opp

Lavere pris på elektrisitet og olje er konjunkturbestemte og kort-

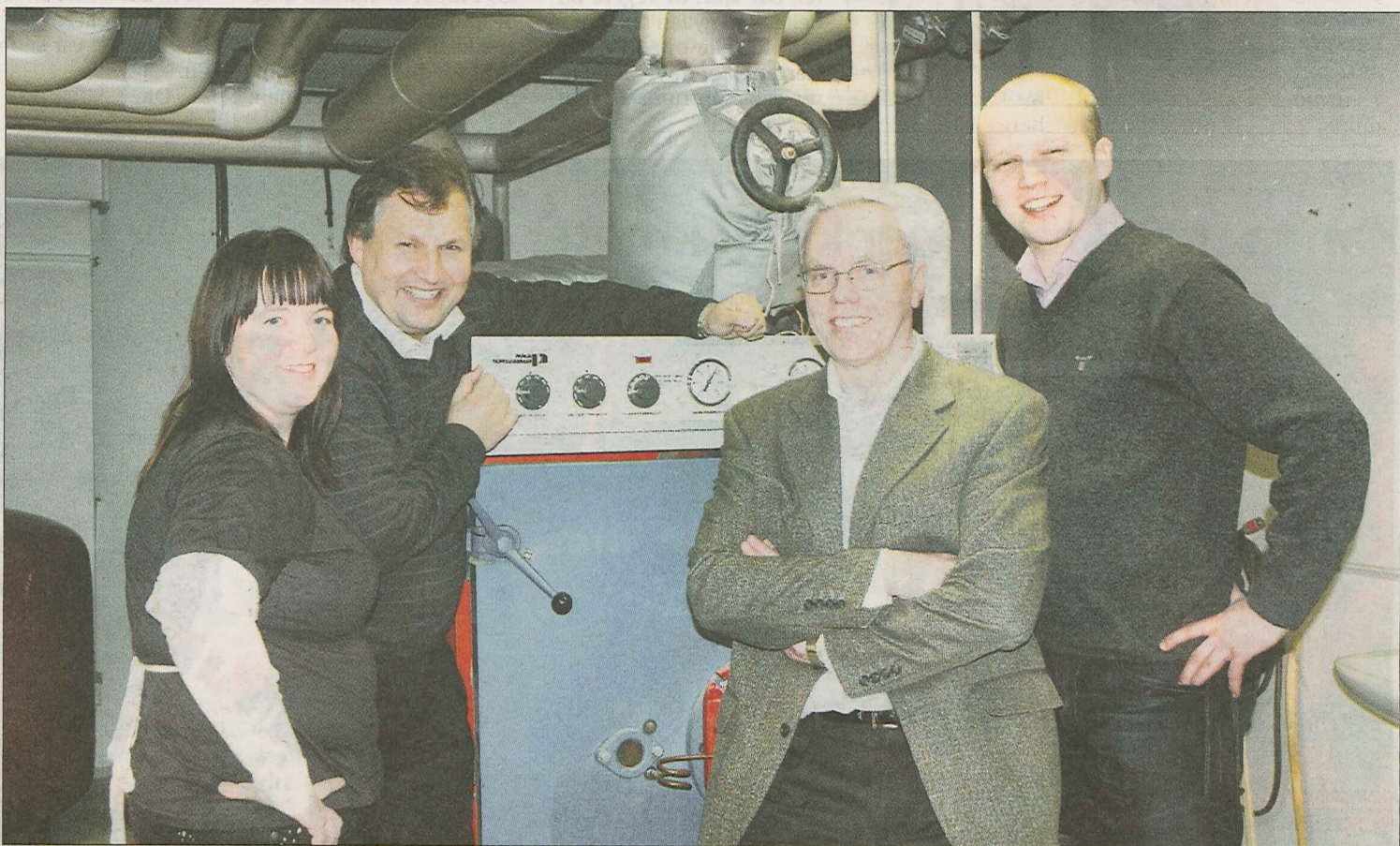

BYTTES: Olje og energiminister Terje Riis-Johansen og stortingsrepresentant Trygve Magnus Slagsvold Vedum kom med godt nytt til Jørgen Galtestad i Oplandske Bioenergi og ordfører Bente Elin Lilleøkseth. Her ved oljefyren på Helsetunet som snart skal byttes ut med biovarme. FOTO: ROLF SMÅRISETH

siktig. På sikt vil prisen på olje og annen energi igjen stige.

Dermed vil også prisen på biovarme igjen bli konkurransedyktig, hevdet statsråden.

Han er sikker på at Enova er et viktig verktøy for å nå målsettingen. Og den økningen som vi nå gir på rammene til Enova er formidable, sa Terje Riis-Johansen.

Vær tålmodig

Han ba derfor bioenergiselskapet om å ha litt is i magen og være litt tålmodig.

– Jeg er avgjort optimist med tanke på at bioenergi og andre alternative energiformer vil vise seg å bli lønnsomme, sa Terje Riis-Johansen.

Et annet og vesentlig bidrag til

bioenergien, er at regjeringen nå også stiller 50 millioner til rådighet for skogbruket som et insitamment til å drive ut råstoff til bioenergiproduksjon, påpekte Olje- og energiminister Terje Riis-Johansen.

Bioenergien sliter i motvind

Alternativ energi sliter i motvind. Tørke i finansmarkedet, lave energipriser og dyre råvarer er utfordringene som blant andre Oplandske Bioenergi står overfor og skaper problemer for utbyggingen i Løten.

LØTEN: Det var et heller dystert bilde Jørgen Galtestad i Oplandske Bioenergi tegnet for Olje- og energiminister, Terje Riis-Johansen, da han besøkte Løten i går kveld.

Laber interesse

Løten sentrum er ett av de stedene der bioenergiselskapet skal bygge ut fjernvarmeanlegg, basert på bioenergi.

Så langt har det vært heller vanskelig å trekke til seg kunder fra det private markedet. Det er ingen stor entusiasme for alternative energikilder blant de private eiendomsbesitterne i Løten sentrum.

Kommunen går foran

Kommunen, derimot, har allerede tegnet kontrakt om levering fra anlegget som er planlagt bygd på det tidligere industriområdet til allmenningen.

Av kommunens 50.000 kvadratmeter bygningsmasse skal 27.000 varmes opp med energi fra det framtidige anlegget.

Men en ytterligere tilvekst på om lag 5.000 kvadratmeter ble for kostbart for kommunen. Kostnadene ble for store i forhold til prisen på tradisjonelle energikilder som elektrisitet og olje.

Lav olje- og elpris

Nettopp prisen på disse tradisjonelle energikildene er også blant de store utfordringene for bioenergiselskapet. Og stadig lavere strøm- og oljepriser presser markedet ytterligere. På den andre siden har råstoffet, skogvirke, hatt en motsatt prisutvikling.

– I tillegg er utbygging av bioenergi svært kapitalkrevende med forholdsvis beskjedne utsikter til

store avkastninger. Det i tillegg til den generelle finanskrisen har gjort det vanskelig å finansiere utbyggingen, fortalte Jørgen Galtestad.

Selv har han brukt svært mye tid på å lete etter nødvendig kapital, som han uttrykte det.

Forsinkelse

I mellomtiden har prosjektet i Løten allerede blitt ett år forsinket.

– Det skulle, etter de første planene, allerede vært etablert bioenergi i Løten sentrum. Store kommunale bygg skulle allerede vært fyrt med varme fra anlegget.

Så langt er det ikke lagt en meter med rør. For Oplandske Bioenergi er det ett år hvor prisene har økt, et helt år med prisstigning, lavere kronekurs og minkende kundegrunnlag.

Men Jørgen Galtestad og selskapet har på ingen måte gitt opp. Målsettingen nå er at spaden settes i bakken til våren og at anlegget skal være i virksomhet i september i år.

Kan vurdere utvidelse på nytt

LØTEN: I fjor høst bestemte politikerne i Løten seg for å si nei til å utvide ytterligere 5.000 kvadratmeter til biovarme.

Kostnadene med konverteringen av disse bygningsmassene fra elektrisitet til biovarme ble for dyrt.

Regjeringens sterke satsing på alternative energikilder med økningen til Enova på 1,2 millioner kroner, kan gjøre det aktuelt å vurdere spørsmålet på nytt. Ordfører Bente Elin Lilleøkseth mener at det kan være aktuelt, dersom det er muligheter for til-

skuddsordninger fra Enova.

Olje- og energiministeren mener at det bør kunne være rom for at Enova i større grad nå går inn med støtteordninger for kommuner, når det gjelder overgangen til alternative varmekilder.

En skikkelig
SALGSSMELL
- alle salgsvarer skal vekk!
50, 100
Cinderella MOLLY
Storgata 23, Gjøvik Sentrum
Tlf. 611 75 666 / 611 75 222
www.stor-mote.no